

《出演者募集》



【出演概要】

- ◆開催日時 2017年(平成29年)8月12日(土)
10:00~16:00(予定)
- ◆会場 ぐんまフラワーパーク内水上ステージ(※天候によりとんがりテントに変更有り)
- ◆応募条件 ウクレレ個人(子供)及びウクレレをメインとする団体(子供が入れば可)
※1団体6分以内の出演時間をお願いいたします。
- ◆募集数 50組
- ◆出演料 個人:1000円、団体:1500円
(高校生以上は別途入場料が必要です。出演者、関係者割引あり。中学生以下は入場無料)
- ◆主演特典 希望者はウクレレ工場見学が出来ます。(無料)
※詳細は注意事項参照。
- ◆申込方法 別紙申込書に必要事項をご記入の上、下記連絡先にFAXにてお申し込みください。
- ◆応募締切 **2017年(平成29年)7月7日(金)**
- ◆支払方法 イベント当日、受付時に集金いたします。

【注意事項等】

- ◆出演関係
 - ・お申込み後の返金は出来ません。
 - ・出演ステージの順番については主催者にて決定させていただきます。
(プログラムの進行上、順番を変更する場合がございます。)
 - ・掛け持ちで複数出演の場合、団体ごとに出演料がかかります。
 - ・ご提出された資料は返却できませんので、予めご了承ください。
 - ・参加者多数の場合、主催者にて出演調整させて頂くことがあります。
- ◆更衣室
 - ・とんがりテント東側に2つのプレハブハウスがあります。
 - ・プレハブハウスの使用は着替えのみをお願いいたします。
 - ・プレハブハウス内に荷物を置き去りにしないでください。
 - ・貴重品など荷物は各自管理をお願いいたします。
(主催者及び施設側では責任を負いかねます)
- ◆その他
 - ・季節がら猛暑が予想されるため、水分補給などの熱中症対策をお願いします。
 - ・お車でのお越しの場合、無料駐車場がございます。
 - ・電車でお越しの場合は、上毛電鉄大胡駅より無料シャトルバスを運行いたします。
(ただし、無料シャトルバスは事前予約が必要です)
 - ・アクセス詳細についてはフラワーパークホームページもご確認ください。
(無料シャトルバスは本イベント専用となりますので、ホームページには記載有りません)
 - ・工場見学につきましては一部機密保持等の必要もあり、注意事項、厳守事項を確認いただき、別途参加者名簿を提出いただきます。
 - ・工場見学につきましては、出演者とその関係者に限らせていただきます。
 - ・工場見学は当イベントの前日(8月11日)及び翌日(8月13日)のいずれかになります。
 - ・イベントについては、アツイゼぐんま全国子どもウクレレ祭2017フェイスブックページで随時情報を発信予定です。そちらも合わせてご覧ください。

【問い合わせ、申込み先】…下記のいずれかにFAXにてお申し込みください。

・三ツ葉楽器（株） TEL 027-261-0141
FAX 027-261-7844
E-mail info@mituba-kk.com

・みちくさや TEL 0270-65-0900
FAX 0270-65-0900
E-mail michikusaya0900@gmail.com

・ぐんまフラワーパーク TEL 027-283-8189
FAX 027-283-8389
E-mail master@flower-park.jp

【イベント情報など】

アツイぜぐんま全国こどもウクレレ祭FBページ
にて随時発信予定

<https://www.facebook.com/atsugun/>

⇒

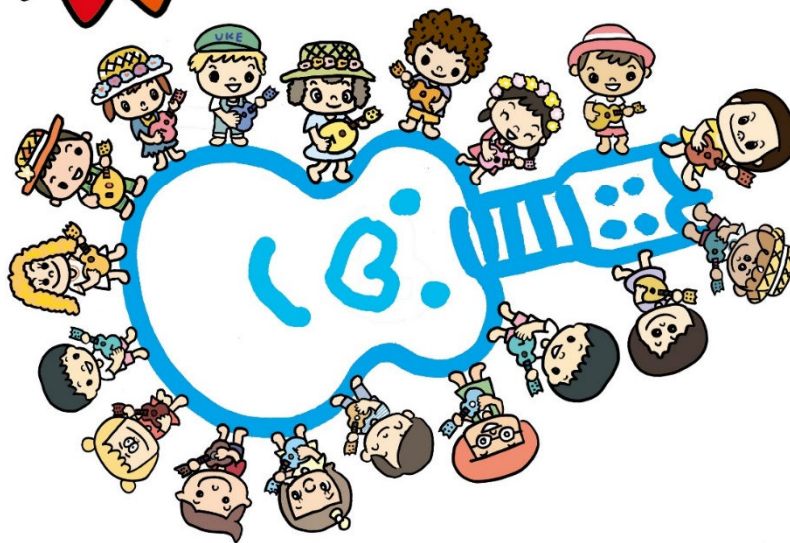

全国こどもウクレレ祭

アツイぜぐんま！全国こどもウクレレ祭 出演申込書

団体名	ふりがな		
曲名			
	作曲者 作詞者	時間 分 秒	
団体プロフィール			
使用機材	マイク 本	ライン 本	電源 口
代表者			
住所			
TEL			
携帯 TEL			
参加人数	大人 名	子供 名	
希望演奏時間帯			
交通手段	車	電車	その他
ウクレレ工場見学	11 日又 13 日	人数	

※JASRAC に提出のため、7 月 7 日までにご回答下さい。

※上毛電鉄・大胡駅からのシャトルバスは事前要予約となります。

※工場見学は別途参加者名簿を提出いただきます。