

アツイぜぐんま！こどもウクレレ祭 in 前橋

《出演者募集》



【出演概要】

- ◆開催日時 2018年（平成30年）9月1日（土）
10:00～16:00（予定）
- ◆会場 前橋こども公園 児童文化センター
住所：[群馬県前橋市西片貝町5丁目8](#)
- ◆応募条件 ウクレレ個人（子供）及びウクレレをメインとする団体（子供が入れば可）
※1団体6～10分以内（1、2曲程度）の出演時間をお願いいたします。
- ◆募集数 30組（予定）
- ◆出演料 無料
- ◆申込方法 別紙申込書に必要事項をご記入の上、下記連絡先にFAX等にてお申し込みください。
- ◆応募締切 **2018年（平成30年）8月3日（金）**
（募集定員に達し次第、受け付け終了）

【注意事項等】

- ◆出演関係
 - ・出演ステージの順番については主催者にて決定させていただきます。（プログラムの進行上、順番を変更する場合がございます。）
 - ・ご提出された資料は返却できませんので、予めご了承ください。
 - ・参加者多数の場合、主催者にて出演調整させて頂くことがあります。
- ◆その他
 - ・みんなで一緒にウクレレ弾こう！『こども100人ウクレレ』を予定しています。
 - こどもを中心に大人の皆さんも参加可能です。
 - 詳細などはFB（フェイスブック）ページに掲載予定です。
 - 希望者へ楽譜など送付予定です。
 - ・各種WSなども予定しています。
 - ・季節がら猛暑が予想されるため、水分補給などの熱中症対策をお願いします。（メインのステージ及び、各WSなどは基本、室内での開催となります。）
 - ・お車でお越しの場合、無料駐車場がございます。
 - 北関東自動車道 前橋南ICより約7キロ。
 - 関越自動車道 前橋ICより約6キロ。
 - ・電車でお越しの場合は、上毛電鉄城東駅東口下車徒歩3分。
 - またはJR両毛線前橋駅よりマイバス東循環、児童文化センター下車（直結）
 - またはJR両毛線前橋駅より日本中央バス 西大室線→交通公園入口下車徒歩3分
 - ・アクセス詳細については前橋市児童文化センターホームページもご確認ください。
 - ・イベントについては、『アツイぜぐんま！こどもウクレレ祭』フェイスブックページで随時情報を発信予定です。そちらも合わせてご覧ください。

【問い合わせ、申込み先】

ご不明な点は下記までお気軽にお問合わせください。

・三ツ葉楽器（株） TEL 027-261-0141
FAX 027-261-7844
E-mail info@mituba-kk.com

・みちくさや TEL 0270-65-0900
E-mail michikusaya0900@gmail.com

【イベント情報など】

アツイぜぐんま！こどもウクレレ祭FBページ
にて随時発信予定

<https://www.facebook.com/atsugun/>

⇒



こどもウクレレ祭 前橋

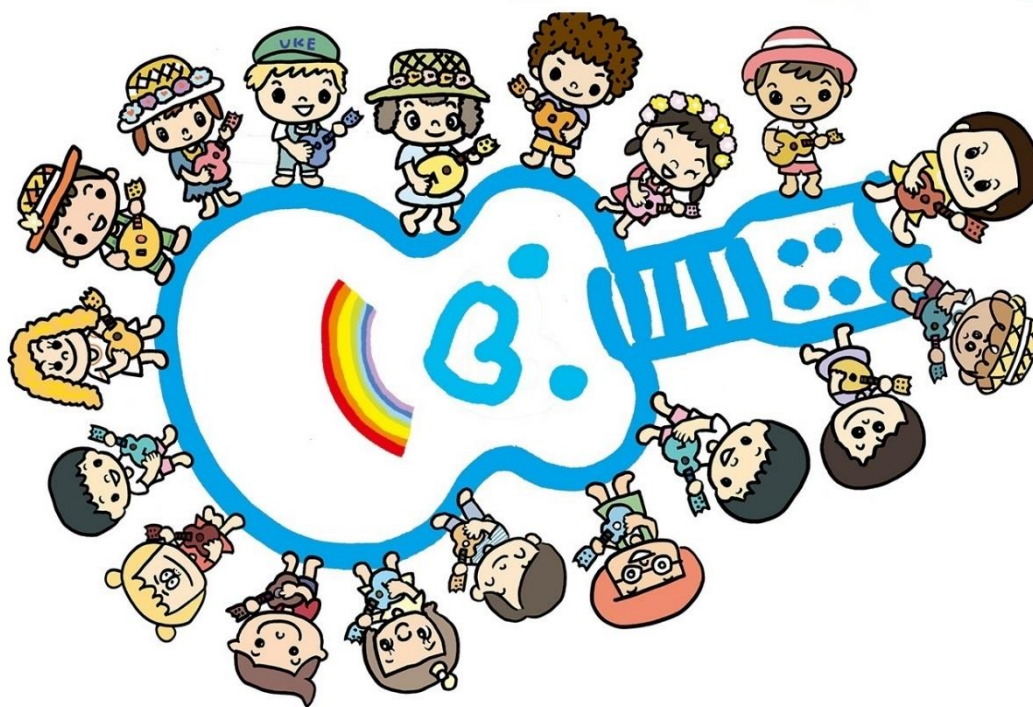

アツイぜぐんま！こどもウクレレ祭 in 前橋 出演申込書

団体名	ふりがな			
曲名 (決まっていれば)				
団体プロフィール (司会が紹介などに 使用します)				
使用機材	ボーカル用マイク 本	楽器用マイク 本	楽器用D I 本	電源 口
	その他			
代表者				
住所				
TEL				
携帯 TEL				
参加人数	大人 名	子供 名		
希望演奏時間帯				

<<ステージセット図>>

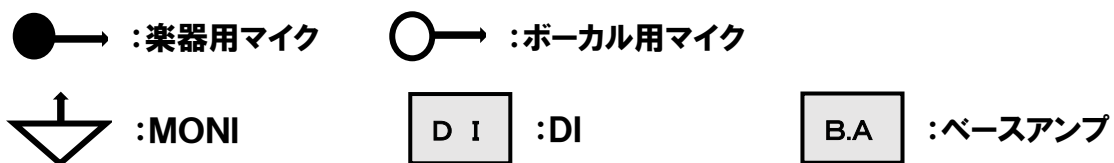
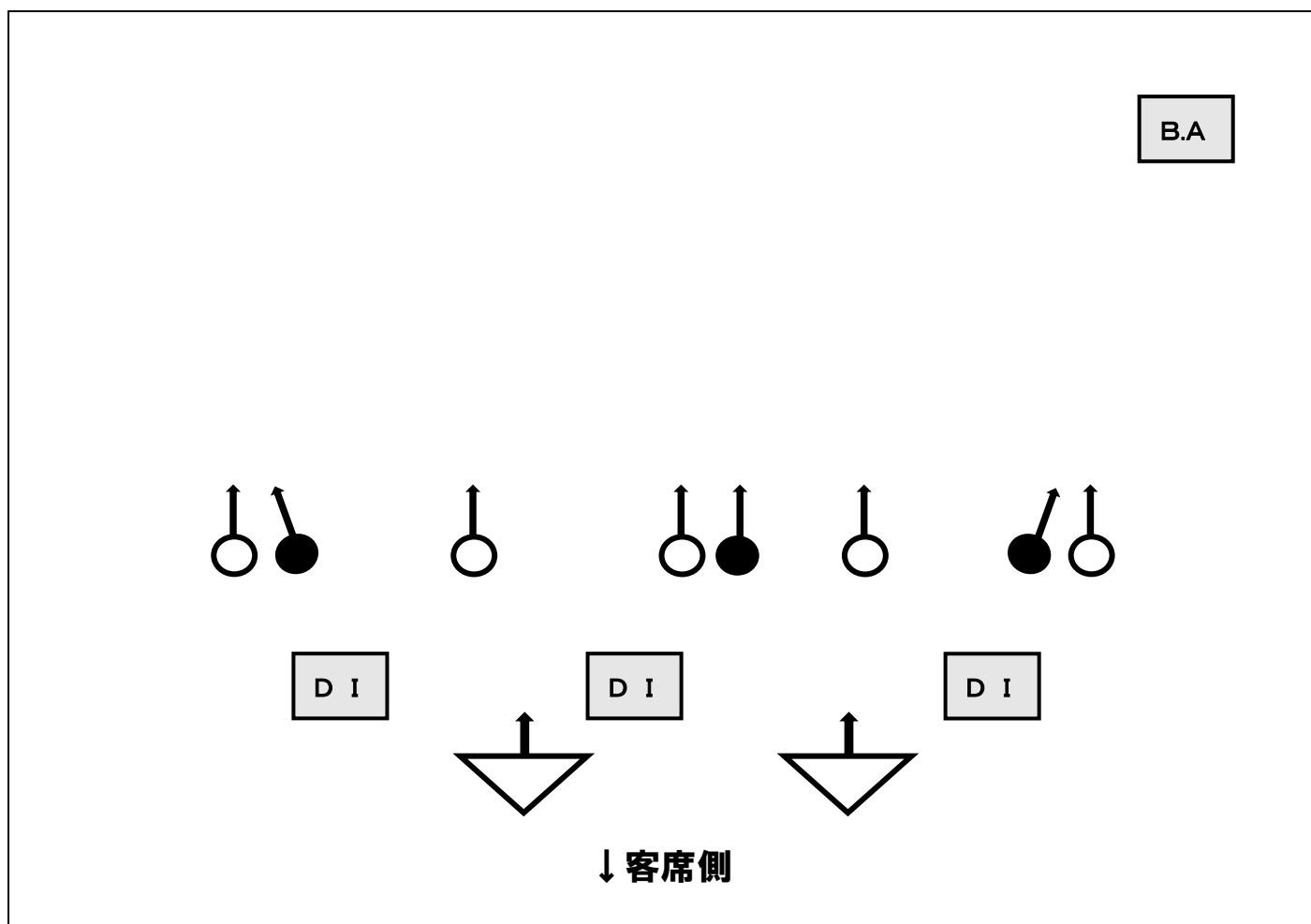

※客席側から見たステージ図です。

※使用可能機材は、ボーカルマイク×5本、楽器用DI×3本、楽器用マイク×3本です。

※編成、人数、使用楽器、アウトライン等を具体的にご記入ください。

※会場には、ギターアンプ、ドラムセットはありません(持ち込み不可)

※譜面台はありませんので、必要な方はお持ちください。

※出演決定後の変更はできません。

※その他、要望など特記事項有れば下記のスペースに記入ください。